

松原市臨時プレミアム付商品券換金処理後の換金代金を振り込むご希望の口座情報の記載をお願いします。

※令和4年度にご登録いただいた事業者様もご提出が必要になります

フリガナ												
口座名義												
口座情報	銀行コード						支店コード					
	銀行名					支店名						
	預金種別	<input type="checkbox"/> 普通	<input type="checkbox"/> 当座	口座番号								

不備確認の為、記載いただいた口座情報が確認できる書類を必ず封筒に同封してください。

【確認書類】

下記のいずれか1点をご提出下さい

- 通帳表紙の裏面の写し
- 金融機関が発行する口座証明書
- インターネットバンキング等で口座内容が記載された画面を印刷したもの

<申込書提出先>

郵送先(宛先):松原市臨時プレミアム付商品券事務局

住所:〒541-0056 大阪府大阪市中央区久太郎町2丁目5-10 池田ビル3号館4階(株式会社グッドスタッフ内)

電話番号:0120-678-543 ●9時00分~19時00分 ●年中無休(年末年始12月31日~1月3日除く)

FAX:06-6251-0817

専用ホームページ:https://www.matsubarashi-premium.com/



専用ホームページはこちら



# 松原市臨時プレミアム付商品券 取扱店舗募集

発行総額 / 9億9千万円

プレミアム率 / 電子商品券 40% 紙商品券 30%

電子商品券が お得やでっ!



物価高騰の影響を受けた世帯に対する家計支援及び市内事業者への消費喚起を目的に『松原市臨時プレミアム付商品券』を発行します。また、松原市臨時プレミアム付商品券の取扱店舗としてご登録いただける市内事業者を募集します。

申込期日 ▶ 令和5年12月28日(木)

※取扱店舗としてご登録した店舗情報は専用ホームページにて随時掲載いたします  
※令和4年度にご登録いただいた事業者様も申し込みが必要となります。

事業者様は電子商品券のみ、紙商品券のみ、両方の商品券のいずれかでのご参加になります。

## 電子商品券は

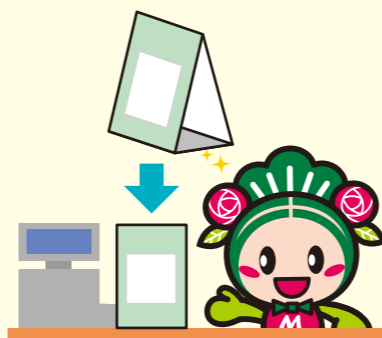

簡単決済  
二次元コード決済  
二次元コード台紙をお客様のスマートフォンで読み取るだけ

負担ゼロ  
導入(設備)費用なし  
¥0

手間なし  
集計不要  
自動精算  
Good!

電子商品券の参加は二次元コードをお店に置くだけでめっちゃ簡単やでっ!!

松原市臨時プレミアム付商品券 取扱店舗お申し込みはこちら



## 《問い合わせ先》松原市臨時プレミアム付商品券事務局

TEL.0120-678-543 ●受付時間 9時00分~19時00分 ●年中無休(年末年始12月31日~1月3日除く)

松原市臨時プレミアム付商品券事務局専用ホームページ:https://www.matsubarashi-premium.com



詳しくはホームページをご覧ください。

## 松原市臨時プレミアム付商品券の概要

	電子商品券	紙商品券
発行総額	9億9千万円	
額面総額	1万4千円	1万3千円
販売額	1万円	
販売口数	1万5千口	6万口
	7万5千口	
購入申込期限	令和5年8月18日(金)締切 ※8月上旬に対象の全世帯に購入申込書を交付いたします。	
申込上限	1世帯あたり3口まで申込可能 ※申込が販売口数を超えた場合は抽選	
購入期間	令和5年8月25日(金) ～令和5年10月13日(金)	令和5年9月15日(金) ～令和5年10月13日(金)
利用期間	令和5年8月25日(金) ～令和5年12月31日(日)	令和5年9月15日(金) ～令和5年12月31日(日)
換金期間	令和5年9月11日(月)～令和6年1月10日(水) 詳細は取扱店舗マニュアルをご確認ください。	

### 商品券の利用対象にならないもの

- 商品券、ビール券、図書券、交通機関切符(定期券を含む。)、切手、官製はがき、印紙、プリペイドカード、洗車カード等の換金性の高いもの
- チャージギフト券又は電子マネー(これらへのチャージを含む。)
- たばこ等の法律又は条例により定価以外での販売が禁止されているもの
- 金融機関への預け入れ、出資、有価証券等の金融商品又は債務に係るもの
- 土地、家屋等の不動産購入及び賃借に係るもの
- 投資の対象となるもの
- 国若しくは地方公共団体への支払い又は公共料金
- 事業活動に伴い使用する原材料及び機器類、仕入商品等の事業資金
- 風俗営業等の規制及び業務の適正化等に関する法律(昭和23年法律第122号)第2条第5項に規定する性風俗関連特殊営業に係るもの
- 特定の宗教、政治団体等に係るもの又は公序良俗に反するもの
- 健康保険制度又は介護保険制度による給付の対象となるもの
- やむを得ない理由により特定事業者が取扱いを不可としたもの

## 松原市臨時プレミアム付商品券取扱店舗へのお申し込みについて

### 申し込み方法

取扱店舗への登録を希望される場合は、WEB申込フォームでの申請、または別添「取扱店舗登録申請書」に必要事項を記入および署名の上、郵送またはFAXにて申請して下さい。

なお、市内に複数の店舗を持つ事業者は店舗毎にお申し込み下さい。

※取扱店舗の登録費用は一切発生いたしません。

郵送先(宛先): 松原市臨時プレミアム付商品券事務局  
住所: 〒541-0056 大阪市中央区久太郎町2丁目5-10池田ビル3号館4階(株式会社グッドスタッフ内)  
電話: 0120-678-543 FAX: 06-6251-0817

取扱店舗登録申込WEBフォームはこちらから  
<https://fd8fd3d0.form.kintoneapp.com/public/matsubarashi-premium2>



### 申し込みの流れ

お申し込みをいただいた後、松原市臨時プレミアム付商品券事務局による審査、登録処理が完了次第、スターターキットを送付いたします。



## 取扱店舗様向け説明会

松原市臨時プレミアム付商品券取扱店舗様向けの説明会を実施いたします。 ※事前予約不要

開催場所	松原商工会議所 2階大会議室 〒580-0043 松原市阿保1丁目2番30号
開催日程	令和5年8月9日(水)
午前の部	【開場】10時30分 【説明会】11時00分
午後の部	【開場】13時30分 【説明会】14時00分

※所要時間: 約1時間～1時間30分程度。  
※事前予約は不要です。

問い合わせ先  
松原市臨時プレミアム付商品券事務局

TEL 0120-678-543

- 受付時間 9時00分～19時00分
- 年中無休(年末年始12月31日～1月3日除く)

松原市臨時プレミアム付商品券事務局専用ホームページはこちらから  
<https://www.matsubarashi-premium.com/>



## 松原市臨時プレミアム付商品券 取扱店舗登録申請書

松原市臨時プレミアム付商品券事務局 宛

令和5年 月 日

### 誓約事項

本事業における趣旨に賛同し、取扱店舗として参加したく次のとおり申請します。  
※以下の内容をご確認の上、にチェックして下さい。

- 当該事業への参加にあたっては、募集要項や指示を遵守し、公正な取引を行います。
- 取扱店舗登録申請書の内容に虚偽・不備等の事実が判明した場合には登録について却下されても異議はありません。
- 取扱店舗募集要項に違反する行為が認められた場合、換金の拒否や取扱店舗の承認取消、損害金が発生した際は請求をされても異議はありません。
- 当換金手続きについて、松原市臨時プレミアム付商品券換金受付期日の令和6年1月10日(水)を過ぎ、商品券の換金が出来ずとも異議はありません。

以上、誓約いたします。

### (注意) 令和4年度にご登録いただいた事業者様も申し込みが必要となります

下記の枠内を全てご記入ください。★についてはホームページ等の掲載項目になりますので正確にご記入願います。

取扱券種	<input type="checkbox"/> 1. 電子商品券・紙商品券	<input type="checkbox"/> 2. 電子商品券	<input type="checkbox"/> 3. 紙商品券
フリガナ 事業者名			
事業者所在地	〒 -		
フリガナ 代表者名			事業者連絡先
フリガナ 店舗名(屋号)★			
店舗所在地★	〒 -		
電話番号 フリガナ			FAX番号
担当者名			担当連絡先 (日中も繋がる連絡先)
メールアドレス	@		
主たる業種★ (年間売上が最も大きいものを1つだけチェックしてください)	<input type="checkbox"/> 1. 飲食店 <input type="checkbox"/> 4. 衣類品・寝具 <input type="checkbox"/> 7. その他小売り	<input type="checkbox"/> 2. 生鮮・一般食品 <input type="checkbox"/> 5. 理容・美容 <input type="checkbox"/> 8. その他	<input type="checkbox"/> 3. 市販薬・生活用品 <input type="checkbox"/> 6. サービス業
主たる取扱商品やサービス等★			
資料等送付先	<input type="checkbox"/> 1. 事業者所在地	<input type="checkbox"/> 2. 店舗所在地	

▼裏に続く